Graphin beauty

BIOTEK

PERMANENT MAKE UP

# LISTE DES PRIX 2023

BIOTEK

PERMANENT MAKE-UP

Certify Company ISO 9001

Quality System Certified Company ISO 9001

BIOTEK
PERMANENT MAKE UP

# Index


| | |
|---|---|
| Maestro | 2 |
| Stilus | 6 |
| Ingot | 7 |
| Compléments et accessoires | 10 |
| Les pigments | 11 |
| Make up design | 18 |
| Accessoires et jetables | 20 |
| Procédure et après soins | 22 |
| Désinfection et stérilisation | 23 |
| Accessoires pour entraînement | 23 |
| Microblading | 24 |
| Matériel promotionnel | 25 |

BIOTEK

Maestro

# MAESTRO

## La nouvelle ère du maquillage permanent

La MAESTRO est synonyme d'innovation authentique dans le domaine de la dermopigmentation professionnelle

**PERFORMANTE - SILENCIEUSE - STABLE - POLYVALENTE**

Un équipement unique conçu pour faciliter chaque type de procédure grâce à la technologie sophistiquée de la console et des deux pièces à main
La console est équipée d'un écran couleur avec menu tactile qui vous permet d'optimiser chaque traitement grâce à des programmes prédéfinis dédiés à différentes disciplines et types de peau
**TOUT EN UN!**
Le kit MAESTRO est équipé de deux dermographes de technologie différente qui font de MAESTRO la solution idéale et polyvalente pour chaque traitement: sourcils, yeux, lèvres, cicatrices, aréole, pigmentation du cuir chevelu.

- **La pièce à main Maestro Soft** est idéale pour les peaux sensibles et pour créer de belles nuances
- **La pièce à main Maestro Strong** est idéale pour les peaux dures et pour des effets plus prononcés, comme les lignes, la triopigmentation ou le poil à poil.

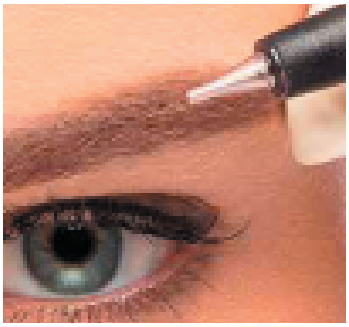

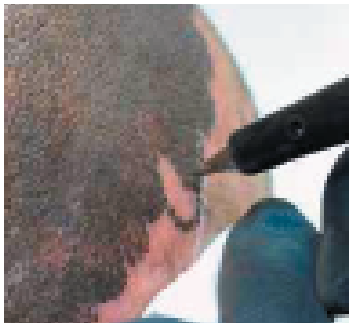

BIOTEK

Maestro

La MAESTRO facilite le travail des professionnels d'un point de vue pratique et hygiénique grâce à :

- Une pédale sans fil Bluetooth avec contrôle marche / arrêt à distance sans encombre, sans câbles et besoin de retirer vos mains du dermographe.
- La console en verre trempé pour un nettoyage et une désinfection faciles.
- La console est munie d'une partie magnétique pour tenir le stylo facilement sans accessoire supplémentaire.

Le kit MAESTRO est fourni dans un sac professionnel au look élégant et impeccable, pourvu de compartiments techniques pour ranger tous les accessoires Biotek.
Grâce à son corps semi-rigide au fini simili cuir imperméable et à sa bandoulière confortable, il devient le compagnon idéal pour vos déplacements professionnels.
La console sophistiquée MAESTRO et les deux stylos - Strong et Soft - sont déjà inclus dans le sac technique avec les accessoires Biotek. Le contenu  est protégé par un boîtier antichoc.

MAESTRO - avec un design italien unique - est un produit de haute qualité 100% MADE IN ITALY, garanti par les normes CE strictes.

## MAESTRO KIT E712A 2.800,00€

Le kit contient: Console numérique MAESTRO - 1 pièce à main MAESTRO SOFT - 1 pièce à main MAESTRO STRONG - Alimentation 115-230 V - Pédale marche / arrêt sans fil - 1 câble de connexion de pièce à main - Livret d'utilisation et d'entretien - Garantie internationale - Certificat CE. Livré dans une élégante valise noire.

## Cartouches jetables Maestro

LA CARTOUCHE ORIGINALE BIOTEK: LA VRAIE ET UNIQUE
DISPOSITIF HYGIÉNIQUE STERILE JETABLE

**NOUVEAUX COMPOSANTS ANTIVIBRATION**

Les nouvelles cartouches Biotek sont les seules au monde produites avec un système innovant à deux composants, conçues spécifiquement par nos ingénieurs, pour annuler même la plus petite vibration du dermographe, permettant une précision d'implantation de l'aiguille jamais atteinte auparavant. Le nouveau verrouillage à visses LOCK-STOP permet également de monter la cartouche rapidement et avec une étanchéité absolue.

**SÉCURITÉ TOTALE D'UTILISATION**

Les cartouches "Biotek d'origine" sont équipées d'une membrane en caoutchouc de silicone entièrement repensée, qui empêche le contact et la contamination des couleurs et des fluides corporels avec le dermographe pendant l'utilisation, évitant les infections croisées dangereuses et la sécurité absolue d'utilisation pour le client et l'opérateur.

**STÉRILITÉ**

Les cartouches Biotek originales sont certifiées par le processus de validation de stérilisation, selon le protocole médical VIDIMAX 25, garantissant une stérilité vraie et absolue jusqu'à expiration.

**DESIGN UNIQUE**

Grâce à l'expérience de plus de 35 ans de production, toutes les aiguilles montées dans les cartouches sont conçues par Biotek avec des diamètres et des formes d'embout spécifiques, uniques sur le marché mondial des PMU.

Les aiguilles sont affûtées avec des outils à pointe de diamant pour rendre la pénétration de l'aiguille dans la peau aussi indolore que possible. Le soudage des aiguilles en acier est inoxydable et permet la liberté de mouvement des pointes lors du traitement pour une précision de travail maximale.

**MADE IN ITALY**

Toutes les cartouches Biotek originales sont produites en Italie par les laboratoires Biotek de Milan. La nouvelle gamme de cartouches MAESTRO offre un large choix de pointes idéales pour tous les besoins techniques et professionnels.

☆ **CARTOUCHES PROFESSIONNELLES**
La ligne persistantes Biotek S'adapte aux principaux traitements.

☆+ **CARTOUCHES PROFESSIONAL PLUS**
Caractéristiques uniques étudiés pour les professionnels.

★ **CARTOUCHES HAUTE PERFORMANCE**
Gamme de production haut de gamme. Conçu pour le meilleur et avec le meilleur!

★ **CARTOUCHES DE TRICOPIGMENTATION**
Conçu pour obtenir un maximum de résultats sur le cuir chevelu.

# MAESTRO

Gamme de cartouches professionnelles jetables

| | | | | | |
|---|---|---|---|---|---|
| | E716.10 | 1 CLASSIC POINT MAXI PACK | SPECIAL PRICE | 10pcs | 54.90€ |
| | E717.5 | 1 HD POINT | ★ | 5pcs | 54.90€ |
| | E718.5 | 1 RHOMBOIDAL POINT | ☆+ | 5pcs | 52.90€ |
| | E720.5 | 1 EXTRA-COLOR POINT | ☆+ | 5pcs | 52.90€ |
| | E719.5 | 1 EXTRA-FLEX POINT | ★ | 5pcs | 54.90€ |
| | E721.5<br>E721.10 | 3 SHADER POINTS | ☆ | 5pcs<br>10pcs | 49.90€<br>87.90€ |
| | E723.5 | 3 SOFT LINER POINTS | ☆+ | 5pcs | 52.90€ |
| | E724.5<br>E724.10 | 5 SHADER POINTS | ☆ | 5pcs<br>10pcs | 49.90€<br>87.90€ |
| | E725.5<br>E725.10 | 5 LINER POINTS | ☆ | 5pcs<br>10pcs | 49.90€<br>87.90€ |
| | E726.5<br>E726.10 | 7 LINER POINTS | ☆ | 5pcs<br>10pcs | 49.90€<br>87.90€ |
| | E727.5 | 7 COLOR POINTS | ☆+ | 5pcs | 52.90€ |
| | E728.5<br>E728.10 | 12 SHADER POINTS | ☆ | 5pcs<br>10pcs | 49.90€<br>87.90€ |
| | E731.5 | 5 MAGNUM POINTS | ★ | 5pcs | 54.90€ |
| | E733.5 | 9 MAGNUM POINTS | ★ | 5pcs | 54.90€ |
| | E734.5 | U-FLAT 16 POINTS | ★ | 5pcs | 54.90€ |
| | E735.5 | 1 TRICO POINT | ★ | 5pcs | 59.90€ |

# STILUS

## Gamme de cartouches stériles jetables

L'aiguille et le tube montés ensemble dans un seul composant facilitent grandement la préparation de l'équipement pendant le fonctionnement, tout en garantissant la sécurité et l'hygiène. Les cartouches sont fournies stériles et dans des enveloppes spéciales qui permettent de les assembler sans jamais entrer en contact avec l'aiguille.

| | | | | |
|---|---|---|---|---|
| E501.5A | 1 HD POINT | 5pcs | 55.00€ |
| E519.5A | 1 POINT | 5pcs | 49.00€ |
| E500.5A | 1 RHOMBIC POINT | 5pcs | 54.00€ |
| E509.5A | 1 extra-color point | 5pcs | 54.00€ |
| E508.5A | 1 extra-flex point | 5pcs | 55.00€ |
| E502.5A | 3 SHADER POINTS | 5pcs | 49.00€ |
| E515.5A | 3 SOFT LINER POINTS | 5pcs | 54.00€ |
| E504.5A | 5 SHADER POINTS | 5pcs | 50.00€ |
| E505.5A | 5 LINE POINTS | 5pcs | 51.00€ |
| E506.5A | 7 LINER POINTS | 5pcs | 54.00€ |
| E512.5A | 7 COLOR POINTS | 5pcs | 54.00€ |
| E507.5A | 12 SHADER POINTS | 5pcs | 55.00€ |
| E517.5A | 5 MAGNUM POINTS | 5pcs | 59.00€ |
| E518.5A | 9 MAGNUM POINTS | 5pcs | 59.00€ |
| E520.5A | U-FLAT 16 POINTS | 5pcs | 59.00€ |

New Biotek INGOT

## New INGOT Machine

Le ***nouveau dermographe*** pour le maquillage permanent BIOTEK.

Fruit de l'ingénierie italienne, ***INGOT*** est le nouveau dermographe UNIVERSEL de maquillage permanent réalisé par Biotek.

INGOT est équipé d'un moteur aux performances impressionnantes et d'une nouvelle technologie brevetée qui permet plus de dialogue et de stabilité pendant le travail.

INGOT est équipé d'une technologie exclusive brevetée par BIOTEK qui permet à votre aiguille de communiquer avec le dermographe, garantissant une stabilité et une fluidité jamais vues auparavant.

L'aiguille ne vibre pas ! si précis que ce sera un jeu d'enfant de faire des très fines lignes.

Précis et délicat, c'est l'outil parfait pour réaliser des soins d'extrême précision en maquillage permanent.

*Découvrez la Ingot*

Le prix des appareils de tatouage pour un dermographe développé tout spécialement pour le maquillage permanent Vous avez déjà une autre unité d'alimentation?

Vous pouvez le connecter à n'importe quelle console ou alimentation!

INGOT se connecte à votre console!

Incroyable n'est-ce pas?!

Choisissez le bon adaptateur pour votre console et... c'est tout!

**INGOT Stylo 3.2 ou 3.8** STK32A / STK38A 855,00€

---

Accessoires en option : Unité d'alimentation

Vous n'avez pas de console ?

Aucun problème, Biotek a créé la nouvelle console, la B4U.

Compacte et maniable, B4U peut alimenter n'importe quel dermographe dans le commerce, INGOT compris.

E437A 270.00€

BIOTEK

New Biotek Ingot

| | | | |
|---|---|---|---|
| E439.10B | 1 CLASSIC | 10pcs | 35,00€ |
| E440.10B | 1 PT. HD | 10pcs | 35,00€ |
| E441.10B | 1 PT.  RHOMBIC | 10pcs | 35,00€ |
| E442.10B | 1 PT. EXTRA  COLOR | 10pcs | 35,00€ |
| E443.10B | 1 PT. EXTRA  FLEX | 10pcs | 35,00€ |
| E453.10B | 1 PT. TRICO+ | 10pcs | 35,00€ |
| E444.10B | 3 PT. ROUND  SHADER | 10pcs | 35,00€ |
| E445.10B | 3 PT. ROUND  SOFT LINER LINER | 10pcs | 35,00€ |
| E454.10B | 3 PT. SLOPE | 10pcs | 35,00€ |
| E446.10B | 5 PT. ROUND  SHADER | 10pcs | 35,00€ |
| E447.10B | 5 PT. ROUND  LINER | 10pcs | 35,00€ |
| E448.10B | 7 PT. ROUND  LINER | 10pcs | 35,00€ |
| E449.10B | 7 PT. ROUND COLOR | 10pcs | 35,00€ |
| E450.10B | 12 PT. ROUND  SHADER | 10pcs | 35,00€ |
| E451.10B | 5 PT. MAGNUM | 10pcs | 39,00€ |
| E452.10B | 9 PT. MAGNUM | 10pcs | 39,00€ |
| E476.10B | 12 PT. NEEDLING | 10pcs | 39,00€ |
| E477.10B | 24 PT. NEEDLING | 10pcs | 39,00€ |

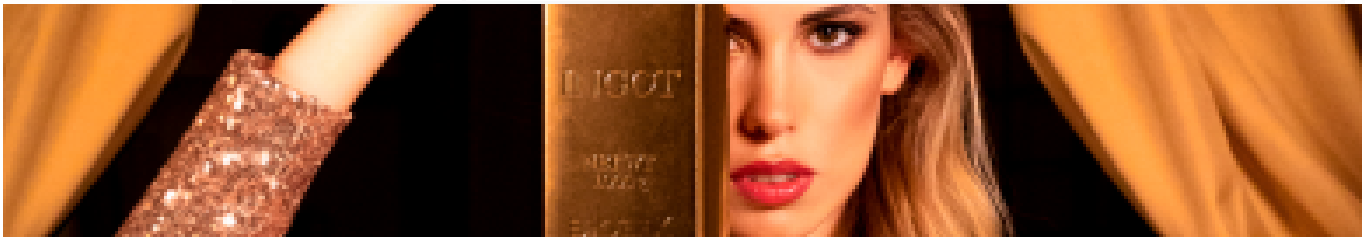

# Accessoires INGOT

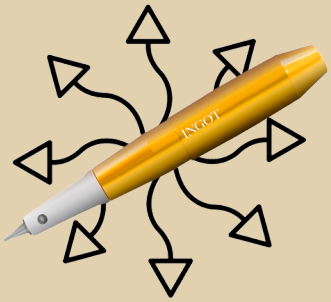


La pièce à main de maquillage permanent Ingot peut être connectée à n'importe quelle unité de contrôle sur le marché, il suffit d'acheter le bon adaptateur pour s'assurer qu'il répond aux paramètres de tension corrects requis par la machine.

| | | | |
|---|---|---|---|
| | E489 | Adaptateur Ingot pour unité de contrôle Zuma | 15.00€ |
| | E462 | Adaptateur Ingot pour console Biotek Pratika | 15.00€ |
| | E461 | Adaptateur lingot pour console Biotek Maestro | 15.00€ |
| | E460 | Adaptateur Ingot pour console Biotek Stilus EVO | 15.00€ |
| | E456 | Adaptateur Ingot pour console Biotek Stilus 3 | 15.00€ |
| | E458 | Adaptateur Ingot pour console Orsini & Belfatto Sonora | 15.00€ |
| | E457 | Adaptateur lingot pour console Cheyenne PU IV | 15.00€ |
| | E456 | Adaptateur lingot pour console Cheyenne PU I & PU II | 15.00€ |
| | E455 | Adaptateur lingot pour console Critical Atom X | 15.00€ |

BIOLEK

# Complements et accessoires

| | | | |
|---|---|---|---|
| | E541<br>E464 | Support magnétique pour stylo<br>Support magnétique INGOT Blanc | 50.00€<br>35.00€ |
| | E540A | Câble de connexion pour pièce à main<br>Stilus / med / tricoliner | 60.00€ |
| | E336A | Câble Pratika pièce à main | 60.00€ |
| | E738A | Câble de connexion pièce à main<br>Maestro Soft / Strong / Bioneedling | 60.00€ |
| | E463 | Câble de connexion Ingot | 40.00€ |
| | E241A | Joints 5 pcs | 4.00€ |
| | E541A<br>A368A<br>E496A | ON/OFF pédale avec câble et jack 6.3 Stilus / Pratika<br>ON/OFF Pédale avec câble et jack 3.5 Multi-Pro / Med<br>ON/OFF pédale avec câble et jack 6.3 INGOT | 35.00€ |
| | E737A | Pédale sans fil ON/OFF juste pour Maestro | 89.00€ |
| | E374A | Alimentation 115-230V | 80.00€ |

## MORE THAN EVER

Bienvenue dans la nouvelle gamme de pigments pour maquillage permanent et microblading

- 63 Nuances
- 2 Tailles : 5ml et 15ml

Les couleurs BIOTEK sont garanties par la qualité de production des laboratoires Biotek, certifiés ISO 9001 et GMP et répondent pleinement aux recommandations issues de ResAP 2008, ainsi
qu'aux recommandations pharmaceutiques qui garantissent la pureté des matières premières et la recherche constante pour une performance maximale avec un risque minimum.

• Production en salle stérile ISO 7
• Ne contient pas de parabenes
• Ne contient pas de conservateurs
• Non testé sur les animaux
• Sans ammine
• Testé sans nikel (avec un niveau variable de 0 à 5 ppm)
• Non cancérigène
• Testé dermatologiquement
• Utilisé par les principaux hôpitaux oncologiques d'Italie

Saviez-vous que la nouvelle gamme de couleurs More Than Ever a été lancée spécifiquement pour être conforme à REACH ?

Après deux ans d'études et de recherches, les laboratoires BIOTEK ont sélectionné les matières premières les plus pures et les plus propres du marché pour créer les pigments les plus sûrs et moins toxiques qui soient !

Chez Biotek, pour toujours vous garantir la sécurité et la qualité de nos produits, nous décidons chaque jour d'aller même au-delà des normes européennes très strictes, en réalisant des études cliniques et des tests qui ne sont pas imposés par les normes.

# SOURCILS

## Couleurs

5 ml 19.99€
15ml 49.99€

**Hollywood** 15 ml E15-01
**Cold Blond** 5ml E5-01

Blond froid pour les sourcils.
Idéal pour travailler sur peau claire ou pour corriger le blond des sourcils, virant légèrement au rouge.

**Mosow** 15 ml E15-02
**Neutral Blond** 5ml E5-02

Blond neutre pour les sourcils.
Moscow est idéale pour travailler sur la peau claire et des sourcils blonds.

**Berlin** 15 ml E15-03
**Warm Blond** 5ml E5-03

Blond chaud pour les sourcils. Idéal pour travailler sur une peau claire pour corriger les sourcils légèrement tournés au gris.

**Madrid** 15 ml E15-04
**Cold Light Brown** 5ml E5-04

Brun clair et froid pour les sourcils.
Idéal pour travailler sur la peau avec une tendance chaude ou pour corriger le brun clair
Des sourcils légèrement virés au rouge

**Ibiza** 15 ml E15-05
**Neutral Light Brown** 5ml E5-05

Marron clair neutre pour les sourcils.
Ibiza a une tendance neutre qui fait qu'il est idéal pour travailler sur toutes les peaux neutres avec
Des sourcils brun clair.
Ne l'utilisez pas sur les peaux chaudes.

**San Paolo** 15 ml E15-06
**Warm Light Brown** 5ml E5-06

Marron clair chaud pour les sourcils
Idéal pour travailler sur des personnes à nuances froides ou pour corriger des sourcils légèrement gris

**Portofino** 15 ml E15-07
**Cold Brown** 5ml E5-07

Brun froid pour les sourcils
Idéal pour travailler sur la peau avec des nuances chaudes ou pour corriger des sourcils légèrement rouges.

**Paris** 15 ml E15-08
**Neutral Brown** 5ml E5-08

Marron neutre pour les sourcils. Paris a une tendance neutre qui est idéale pour travailler sur toutes les peaux neutres avec des sourcils bruns.
Ne l'utilisez pas sur les peaux chaudes

**Rome** 15 ml E15-09
**Warm Brown** 5ml E5-09

Brun chaud pour les sourcils.
Idéal pour travailler sur des personnes à la peau froide ou pour corriger légèrement les sourcils gris.

**Mykonos** 15 ml E15-10
**Cold Dark Brown** 5ml E5-10

Brun foncé froid pour les sourcils
Idéal pour travailler sur la peau avec des nuances chaudes ou pour corriger des sourcils légèrement rouges.

**Milan** 15 ml E15-11
**Neutral Dark Brown** 5ml E5-11

Brun foncé neutre pour les sourcils.
Milan a une tendance neutre qui le rend idéal pour travailler sur toutes les peaux neutres aux sourcils brun foncé.
Ne pas utilisez sur des nuances de peau chaudes ou froides

**New York** 15 ml E15-12
**Warm Dark Brown** 5ml E5-12

Brun foncé chaud pour les sourcils
Idéal pour travailler sur les personnes avec un sous-ton froid ou pour corriger Des sourcils légèrement gris.

# SOURCILS

## Couleurs

**5 ml 19.99€**
**15ml 49.99€**

**Bora Bora** **15 ml E15-13**
Cold Extra Dark Brown **5ml E5-13**

**Brun foncé froid pour les sourcils. Idéal pour travailler sur la peau avec des nuances chaudes ou pour corriger des sourcils avec des tons légèrement rouges.**

**Venice** **15 ml E15-14**
Neutral Extra Dark brown **5ml E5-14**

**Marron foncé neutre pour les sourcils Venise a une tendance neutre qui le rend idéal pour travailler sur toutes les peaux neutres (c'est-à-dire ne tendant pas au rouge ou au vert) avec des sourcils très sombres.**

**Miami** **15 ml E15-15**
Warm Extra Dark Brown **5ml E5-15**

**Brun foncé chaud pour les sourcils. Idéal pour travailler sur des personnes avec un sous-tons froid ou pour corriger légèrement le gris des sourcils.**

## RAPID SHADING

**RAPID SHADING**, une ligne de maquillage permanent des sourcils, spécialement conçue pour l'ombrage ! Ils pénètrent immédiatement dans la peau et restent très visibles même après le processus de cicatrisation. Très facile à implanter, cela vous prendra la moitié du temps !

Pourquoi les aimer ?

- Consistance LIQUIDE
- FACILE à implanter
- Parfait pour les EFFETS PIXELS
- Pas de changement de couleur après la cicatrisation
- Et, le prix est encore PLUS BAS

Kit 5 couleurs x 18ml : 140,00€

Mimosa **(Blond)**
Moscow Mule **(Marron clair)**
Sex On The Beach **(Marron Moyen)**
Martini **(Marron Foncé)**
Cosmopolitan **(Marron Extra Foncé)**

# Lèvres

## Couleurs

5 ml 19.99€
15ml 49.99€

**Glacé** — 15 ml E15-41, 5ml E5-41

Couleur des lèvres marronnée. Idéal pour le contouring et le contour des lèvres

**Romantic** — 15 ml E15-42, 5ml E5-42

Rouge à lèvres marron clair nude

**Love** — 15 ml E15-43, 5ml E5-43

Couleur à lèvres rose moyen Donne une réelle touche de couleur, à porter en toute occasion

**Lollipop** — 15 ml E15-44, 5ml E5-44

Couleur de lèvre rose violet Parfait et passe partout pour être montré en toute occasion.

**Super Model** — 15 ml E15-45, 5ml E5-45

Touche de couleur framboise

**Parfum** — 15 ml E15-46, 5ml E5-6

Rose antique très naturel

**Bubble** — 15 ml E15-47, 5ml E5-47

Couleur naturelle, chaude, nude

**Bite** — 15 ml E15-48, 5ml E5-48

Couleur de lèvre rose vif

**Rebel** — 15 ml E15-49, 5ml E5-49

Couleur fuchsia violet vif et intense

**Dream** — 15 ml E15-50, 5ml E5-50

Couleur à lèvre cerise, brillante

**Sexy** — 15 ml E15-51, 5ml E5-51

Couleur à lèvres rouge feu. Grand classique, le rouge à lèvres rouge est l'emblème de la féminité et de la sensualité

**Casino** — 15 ml E15-52, 5ml E5-52

Couleur orange pèche. Idéal pour les lèvres foncées

# Lèvres
## Couleurs

5 ml 19.99€
15ml 49.99€

**Dauiqui** — 15 ml E15-54, 5ml E5-54

Couleur rouge aux nuances de corail brillant

**Flower** — 15 ml E15-55, 5ml E5-55

Couleur de lèvres nude avec une nuance de pêche

**Kelly** — 15 ml E15-56, 5ml E5-56

Couleur rouge brique

**Passion** — 15 ml E15-57, 5ml E5-57

Rouge corail frais, un incontournable irrésistible à porter tous les jours

**Fashion** — 15 ml E15-58, 5ml E5-58

Couleur à lèvres dans des tons de cerise noire.

**Bordaux** — 15 ml E15-59, 5ml E5-59

Couleur rouge pour les lèvres

**Summer** — 15 ml E15-53, 5ml E5-53

Couleur de lèvres fraise brillante. Teinte intermédiaire entre le rose et le rouge

# Yeux
## Couleurs

5 ml 19.99€
15ml 49.99€

**Warm Black** — 15 ml E15-34, 5ml E5-34

Noir chaud de longue durée, idéal pour un eye-liner graphique et l'Infralashe

**Royal Black** — 15 ml E15-35, 5ml E5-35

Le pigment Royal Black est un noir intense, idéal pour un eye-liner graphique et l'Infralashe

**Warm Brown** — 15 ml E15-36, 5ml E5-36

Pigment marron riche et intense idéal pour un eye-liner graphique et l'Infralashe

Diluant pour les pigments de maquillage permanent et microblading.

Ajoutez une goutte ou deux de Diluent Biotek à votre pigment pour le rendre plus liquide

5ml 15.00€

# Mixing & correcteurs

## Couleurs

5 ml 19.99€
15ml 49.99€

**Yellow** — 15 ml E15-17 / 5ml E5-17

Le jaune est une couleur de mélange pour les pigments de maquillage permanent et de microblading
Elle peut être ajoutée à une autre couleur dans une capsule pour la rendre plus claire.

**Orange** — 15 ml E15-18 / 5ml E5-18

L'orange est une couleur de mélange pour les pigments de maquillage permanent et de microblading
Elle peut être ajoutée à une autre couleur dans une capsule pour la réchauffer.

**Mineral Red** — 15 ml E15-19 / 5ml E5-19

Mineral Red est une couleur de mélange pour les pigments de maquillage permanent et de microblading
Elle peut être ajoutée à une autre couleur dans une capsule pour la rendre plus rouge

**Bright Red** — 15 ml E15-20 / 5ml E5-20

Bright Red est une couleur de mélange pour les pigments de maquillage permanent et de microblading
Elle peut être ajoutée à une autre couleur dans une capsule pour la rendre plus lumineuse

**Green** — 15 ml E15-21 / 5ml E5-21

Green est une couleur de mélange pour les pigments de maquillage permanent et de microblading
Le Green ajouté à une autre couleur de pigment sourcils est idéal pour corriger les sourcils rouges

**Occra** — 15 ml E15-22 / 5ml E5-22

Ocra est une couleur de mélange pour les pigments de maquillage permanent et de microblading
La couleur Ocra est utilisée pour corriger les sourcils qui ont tournés au gris ou au mauve.
Utilisez le pur et appliquez le uniquement sur les zones à corriger

**Safari** — 15 ml E15-23 / 5ml E5-23

SAFARI est une couleur de mélange pour les pigments de maquillage permanent et de microblading
Cette couleur est utilisée pour corriger un vieux maquillage permanent des lèvres
Il est idéal pour corriger les zones foncées causées par une implantation trop profonde

**Orange Red** — 15 ml E15-24 / 5ml E5-24

Orange Red est un correcteur pour le maquillage permanent et le microblading
Il est utilisé pour corriger et neutraliser la pigmentation foncée des lèvres.
Appliquer le pur sur la zone la plus foncée des lèvres et ensuite couvrez toute la lèvre avec une autre couleur de la gamme Biotek.



**White** — 15 ml E15-16 / 5ml E5-16

Le pigment blanc peut être utilisé pour créer de beaux reflets sur les lèvres, les sourcils et
pour les procédures paramédicales.

# Skin
## Couleurs

5 ml 19.99€
15ml 49.99€

**Fair 1** — 15 ml E15-25, 5ml E5-25

Peut être utilisé pour les peaux de couleur très claire, avec une légère tendance rosâtre.
Idéal pour effectuer des maquillages paramédicaux dermopigmentation ou corrections PMU et microblading

**Fair 2** — 15 ml E15-26, 5ml E5-26

Peut être utilisé pour les peaux de couleur très claire, avec une légère tendance rosâtre.
Idéal pour effectuer des maquillages paramédicaux dermopigmentation ou corrections PMU et microblading

**Fair 3** — 15 ml E15-27, 5ml E5-27

Peut être utilisé pour les peaux de couleur très claire, avec une légère tendance rosâtre.
Idéal pour effectuer des maquillages paramédicaux dermopigmentation ou corrections PMU et microblading

**Medium 1** — 15 ml E15-28, 5ml E5-28

Le pigment Medium 1 est un intermédiaire pour les peaux avec une légère nuance jaune.
Idéal pour effectuer des maquillages paramédicaux dermopigmentation ou corrections PMU et microblading

**Medium 2** — 15 ml E15-29, 5ml E5-29

Le pigment Medium 2 est un intermédiaire pour les peaux avec une légère nuance jaune.
Idéal pour effectuer des maquillages paramédicaux dermopigmentation ou corrections PMU et microblading

**Medium 3** — 15 ml E15-30, 5ml E5-30

Le pigment Medium 3 est un intermédiaire pour les peaux avec une légère nuance jaune.
Idéal pour effectuer des maquillages paramédicaux dermopigmentation ou corrections PMU et microblading

**Tan 1** — 15 ml E15-31, 5ml E5-31

Le pigment Tan 1 est une couleur de peau profonde avec une légère tendance orangée.
Idéal pour effectuer des maquillages paramédicaux dermopigmentation ou corrections PMU et microblading

**Tan 2** — 15 ml E15-32, 5ml E5-32

Le pigment Tan 2 est une couleur de peau profonde avec une légère tendance orangée.
Idéal pour effectuer des maquillages paramédicaux dermopigmentation ou corrections PMU et microblading

**Tan 3** — 15 ml E15-33, 5ml E5-33

Le pigment Tan 3 est une couleur de peau profonde avec une légère tendance orangée.
Idéal pour effectuer des maquillages paramédicaux dermopigmentation ou corrections PMU et microblading

BIOTEK

# Make Up Design

Pour faire une application parfaite, il est essentiel de savoir comment faire le dessin préliminaire.
Cette phase est très délicate et complexe, car une mauvaise conception peut compromettre le résultat final.
L'application correcte des règles de dessin du maquillage est essentielle à la fois pour le maquillage traditionnel et pour la procédure de dermopigmentation

| | | |
|---|---|---|
| Phototypes | E392 | 15.00€ |

| | | |
|---|---|---|
| Feutre | E925A | 39.00€ |
| Pointe de feutre 80pcs | E926A | 40.00€ |

| | | |
|---|---|---|
| Nuancier de couleurs | E513D | 15.00€ |

| | | |
|---|---|---|
| Règles sourcils 12pcs | E266c | 10.00€ |

| | | |
|---|---|---|
| Tester Sourcils | E396A | 120.00€ |
| Tester Lèvres | E397A | 120.00€ |

| | | |
|---|---|---|
| Feutre noir | E435B | 10.00€ |
| Feutre brun | E434B | 10.00€ |

| | | |
|---|---|---|
| Kit Crayon Sourcils | E492B | 37.50€ |

| | | |
|---|---|---|
| Fil de dessin | E382A | 12.00€ |

| | | |
|---|---|---|
| Brows light | E471A | 29.99€ |
| Brows dark | E472A | 29.99€ |
| Lips | E473A | 29.99€ |
| Contour | E474A | 29.99€ |
| Pinceau | E475A | 19.99€ |

| | | |
|---|---|---|
| Rasoir lame courte 5pcs | E282A | 20.00€ |
| Rasoir lame longue 5pcs | E283A | 20.00€ |

**PMU Design Kit** E470A 110.00€

Les PMU DESIGN sont des pâtes crémeuses colorées qui permettent de réaliser facilement le dessin préparatoire avant la procédure de maquillage permanent. Ils peuvent également être utilisés pour simuler l'effet final d'un maquillage permanent en phase de consultation avec la cliente.

**Le kit comprend:**
Les 4 couleurs (Brows light - Brows light - Lips - Contour) et un pinceau

**Trousse** E278A 158.00€

Élégante et pratique, la trousse cosmétique exclusive Biotek contient tous les accessoires nécessaires à la conception du maquillage des sourcils

**Le kit comprend:**
- Crayon de maquillage - N ° 10 feutres - Pince à épiler droite inox - pince à épiler oblique inox pinceau Lame courte rasoir - Lame longue rasoir - Ciseaux avec peigne pour sourcils - Petit ciseau - Gros ciseau - petite brosse noire

# Crayon de pré-dessins

Ces crayons cosmétiques sont spécialement conçus pour un dessin préliminaire de maquillage permanent. Compatible avec le maquillage permanent, ils sont fabriqués avec les mêmes pigments sûrs et non toxiques des couleurs BioResistent. Hypoallergénique et sans nickel, Les 16 teintes reflètent clairement la gamme de pigments BioResistent et peuvent être utilisées avec la plus grande sécurité dans la phase de consultation préventive avant la procédure

| | | |
|---|---|---|
| MT101 BLACK | BioResistent Black Liner | € 10,00 |
| MT102 BROWN | BioResistent Brown Liner | € 10,00 |
| MT104 WARM GREY | BioResistent Warm Grey | € 10,00 |
| MT105 HONEY BLOND | BioResistent Blond 4 | € 10,00 |
| MT106 ASH BLOND | BioResistent Blond 7 | € 10,00 |
| MT107 MUD BLOND | BioResistent Blond 10 | € 10,00 |
| MT108 SMOKED BROWN | BioResistent Brown 5 | € 10,00 |
| MT109 EXTREME BRUN | BioResistent Brun 3 | € 10,00 |
| MT103 CORRECTOR GOLD | BioResistent Skin 25 | € 10,00 |
| MT110 POMPEIAN RED | BioResistent Biolip 13 | € 10,00 |
| MT111 INTENSE ROSE | BioResistent Biolip 20 | € 10,00 |
| MT112 VENETIAN RED | BioResistent Biolip 28 | € 10,00 |
| MT113 CHERRY RED | BioResistent Biolip 43 | € 10,00 |
| MT114 SCARLET ROSE | BioResistent Biolip 27 | € 10,00 |
| MT115 CHOCOLATE BROWN | BioResistent Biolip 19 | € 10,00 |
| MT116 ANTIQUE ROSE | BioResistent Biolip 41 | € 10,00 |

BIOTEK

# Accessoires et jetables

Au cours de la procédure, il est très important d'utiliser des accessoires jetables pour éviter tout type de contamination pour l'opérateur et le client. La zone de travail, la table, la lampe et en particulier tous les outils doivent être recouverts de films de protection.
L'opérateur doit également toujours porter un masque jetable, des gants, un bonnet et un uniforme

| | | | |
|---|---|---|---|
| | E393C | Présentoir pigments | 24.99€ |
| | E186A | Porte cupules | 25.00€ |
| | E187 | Capsule Sterili Ø 11.5 mm - 100pcs | 15.00€ |
| | E376 | Bague porte-capsule - 20 pcs | 14.00€ |
| | E888B | Lunettes loupes (comprenant 5 lentilles) | 40.00€ |
| | E248C<br>E263C | Shaker<br>Elastiques pour shaker - 5pcs | 45.00€<br>9.00€ |
| | E883C<br>E882C | Mixer pour pigment<br>Embout jetable pour mixer de pigment - 10pcs | 18.00€<br>2.00€ |
| | E250D | Film adhésif - 1200pcs | 28.00€ |
| 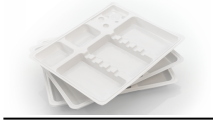 | E241A | Plateau jetable pour procédure - 25pcs | 6.00€ |
| | E177C | Spatules en bois - 200pcs | 12.00€ |
| | E899D | Gaine de protection jetable pour lampe - 250pcs | 85.00€ |

BIOTEK

# Accessoires et jetables

| | | | |
|---|---|---|---|
| | E384 | Gaine de protection de câble en polyéthylène jetable 150pcs | 40.00€ |
| | E880C | Ensemble de cotons-tiges Precision - 100 pcs | 18.00€ |
| | E897 | Applicateurs de précision noirs - 50 pcs | 16.00€ |
| | E898 | Longs cotons-tiges - 100pcs | 9.00€ |
|  | E265C<br>E652C | Masque facial professionnel en plastique<br>Masque chirurgical jetable - 50pcs | 15.00€<br>9.50€ |
| | E646C<br>E647C<br>E648C<br>E649C | Gants jetables noirs Lux - XS - 100pcs<br>Gants jetables noirs Lux - S - 100pcs<br>Gants jetables noirs Lux - M - 100pcs<br>Gants jetables noirs Lux - L - 100pcs | 14.90€ |
| | E338C<br>E339C<br>E340C<br>E341C | Gants mauves en nitrile jetables - XS - 100pcs<br>Gants mauves en nitrile jetables - S - 100pcs<br>Gants mauves en nitrile jetables - M - 100pcs<br>Gants mauves en nitrile jetables - L - 100pcs | 14.90€ |
| | E655C<br>E651C | Tablier jetable - 1pc<br>Bonnet jetable - 50pcs | 3.00€<br>6.50€ |
| | E654C | Lunettes de protection | 14.00€ |
| | E880C | Couverture en plastique jetable pour lit - 10 pcs | 10.00€ |
| | E292C<br>E293C | Champs roses jetables - 100 pcs<br>Champs noirs jetables - 100 pcs | 16.00€ |

# Procédure et après soins

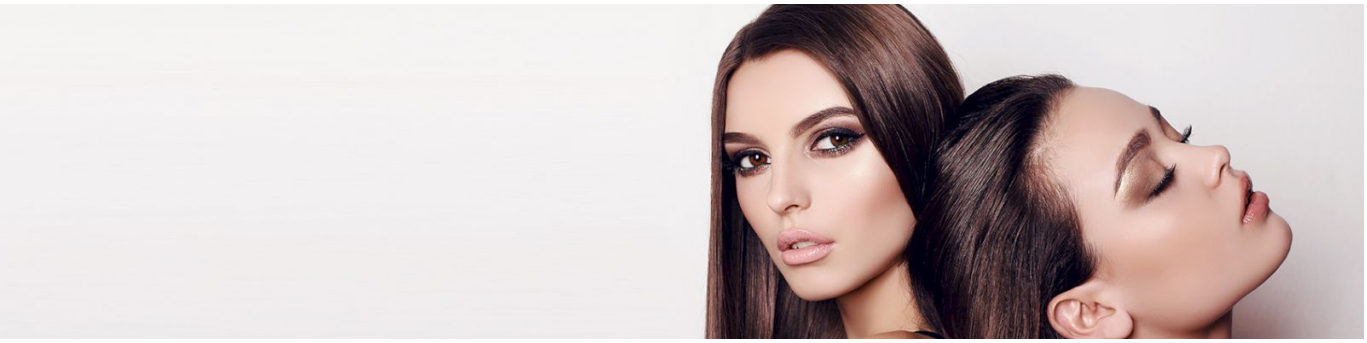

Pour la bonne exécution du traitement et pour les soins à domicile.
Les produits sont fondamentaux, que ce soit en salon de beauté ou en après soins.
La gamme de soins est spécifique aussi bien pour les procédures que pour les post-procédures:

**Green soap** - lotion nettoyante .

**Skin Jelly** - apaisante et protectrice.

**Armony** - crème dermique à l'action apaisante et hautement réparatrice

E486B Skin Jelly 100 ml - € 10,00
E861B Slkin Jelly 50 pc - € 24,00

E487B Armony 100 ml - € 18,00
E488B Armony 50 pc - € 31,00

| | | |
|---|---|---|
| E174B | Green Soap Spray - 150 ml | 16,00€ |
| E258B | Green Soap Refill 250 ml | 20,00€ |
| E290B | Distributeur de Green Soap | 5,00€ |

BIOTEK

## Désinfection et stérilisation

| | | | |
|---|---|---|---|
| | E214D | Conteneur pour aiguilles - Petit | 4,00€ |
| | E215D | Conteneur pour aiguilles - Grand | 5.00€ |
| | EH262D | Septaman Gel - Mains propres sans eau | 10,00€ |
| | E205D | Plateau de désinfection à froid | 26.00€ |
| | EH256D | Mikrozid serviettes pour bureau et outils - 150pcs | 13,00€ |
| | EH257D | Mikrozid serviettes pour bureau et outils - Refill - 150pcs | 11,00€ |
| | EH259D | Mikrozid Sensitive Liquide - 1L | 23,00€ |
| | EH255D | Mikrozid Liquide avec nébuliseur - 1L | 25,00€ |

## Accessoires pour entrainement

| | | | |
|---|---|---|---|
|  | E891B | Latex d'entrainement vierge, plat | 8,00€ |
| | E490B | Latex plat - Dessins sourcils | 10,00€ |
| | E468B | Cartes reconstructibles et 2 latex transparents | 32,00€ |
| | E469B | Latex transparant | 8.00€ |
|  | E381B | Masque en latex pour sourcils avec élastique | 5,00€ |
| | E395B | Couleur noire d'entrainement | 18,00€ |

**Des pièces à main qui font la différence!**

Pour faire du microblading en toute sécurité, fiez-vous aux pièces à main jetables conçues par Biotek.
Découvrez nos lames exclusives ExtraSLIM et UltraSLIM qui sont désormais jetables

| | | | |
|---|---|---|---|
| | EMB117 | # 18C Pièces à main de microblading jetables | 58,00€ |
| | EMB116 | # 18U Pièces à main de microblading jetables | 58,00€ |
| | EMB115 | # 11C Pièces à main de microblading jetables | 58,00€ |
| | EMB119 | Pièces à main jetables # 7R Microshading | 49,00€ |
| | EMB103 | Compas | 65,00€ |

**Kit Microblading**

Kit avancé avec tout le nécessaire pour 10 traitements
- 10 pièces à main jetables 18U
- Compas
- 5 Pigments (airless 7ml)

Moscow - Ibiza - Paris - New-york - Venice
- 2 crayons de dessin
- 2 latex d'entraine

EMB118 257.00€

BIOTEK

# Matériel promotionnel

| | | |
|---|---|---|
| E345C | Trolley Biotek - 34.5x55x20 cm | 120,00€ |

| | | |
|---|---|---|
| E360D | Sac professionnel souple | 80,00€ |

| | | |
|---|---|---|
| E260A | Pochette Argentée BIOTEK | 16,00€ |

| | | |
|---|---|---|
| E394A | Masque tissu Biotek | 9,99€ |

| | | |
|---|---|---|
| E272C | Poster Taille : 50x70cm | 10,00€ |

| | | |
|---|---|---|
| E524A | Pochette stylo Biotek | 21,00€ |

| | | |
|---|---|---|
| E525A | Trousse de beauté | 37,00€ |

# Comment passer vos commandes ?

**SUR NOTRE E-SHOP**
www.graphinbeauty.be

**PAR TÉLÉPHONE**
+32 485/29.60.36

**DIRECTEMENT SUR PLACE**
Rue Aux fleurs 51
1380 Lasne

**PAR MAIL**
Info@graphinbeauty.be

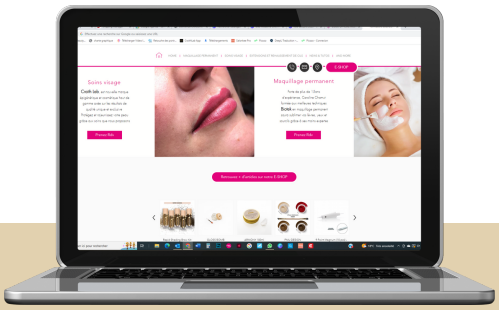

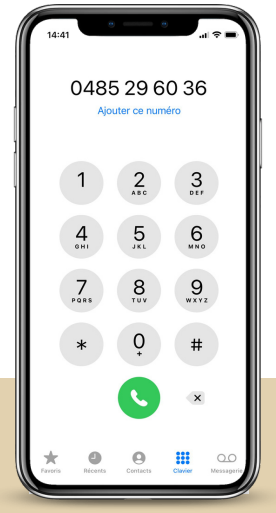

Ouvert du lundi au vendredi de 9h à 17h

## Distributeur Belgique

**GRAPHIN BEAUTY**
TVA BE 0824 488 023
RUE AUX FLEURS 51 - 1380 LASNE
INFO@GRAPHINBEAUTY.BE